Umgestaltung

Alter Pfarrgarten

Fraulautern

BÜRGERINFORMATION

Die Stadt Saarlouis möchte Sie als Fraulauterner Bürgerinnen und Bürger über die geplante Umgestaltung des „Alten Pfarrgartens“ in Fraulautern informieren und Ihre Meinung dazu erfahren. Die Fläche liegt rechter Hand der Kirche Hl. Dreifaltigkeit an der Ecke Puhlstraße/Heydingerstraße. Dort soll ein attraktiver, kleiner Park als zentraler Treffpunkt für Fraulauterner aller Altersgruppen entstehen.

Die Fraulauterner können am besten sagen, wie die neue Grünanlage gestaltet sein sollte, damit sie später von den Bürgerinnen und Bürgern gerne genutzt wird.

Daher führte die „Quartierskonferenz Fraulautern“ gemeinsam mit der Quartiersmanagerin Dr. Viola Kirchner im Jahr 2019 einen Workshop zur Sammlung von Gestaltungsvorschlägen durch. Die Quartierskonferenz ist ein lokales Gremium, das das Pojekt „Sozialer Zusammenhalt Fraulautern“ (ehem. „Soziale Stadt“, siehe Infokasten rechts) von Bürgerseite aus begleitet. Sie besteht aus 20 Vertetern und Vertreterinnen einer Reihe Fraulauterner Institutionen, Vereinen sowie Bürgerinnen und Bürgern unterschiedlichen Alters.

Auf der Grundlage ihrer Ideen entwickelte das Amt für ökologisches Flächenmanagement der Stadt Saarlouis einen „Entwurfsplan“ für den alten Pfarrgarten. Dieser wurde im Juni 2020 vom Ausschuss für Stadtplanung und Bauen gebilligt und wird Ihnen jetzt vorgestellt.

Die Umgestaltung des alten Pfarrgartens wird als eine Maßnahme im Rahmen des Städtebauförderungsprogramms „Sozialer Zusammenhalt“ realisiert und kann zu je einem Drittel von Bund und Land gefördert werden. Mitte 2021 ist die Umsetzung geplant.

Stand 09.11.2020

Sozialer Zusammenhalt Saarlouis-FRAULAUTERN

Ein Teilbereich Fraulauterns ist als Fördergebiet (sogenanntes „Quartier“) im Rahmen des Städtebauförderungsprogramms „Sozialer Zusammenhalt“ von Bund und Land ausgewiesen. Auf Grundlage des „Integrierten städtebaulichen Entwicklungskonzepts“ aus dem Jahr 2018 werden im Fördergebiet Fraulautern verschiedene Maßnahmen sowohl (städte)baulicher Art als auch im sozialen Bereich umgesetzt, die zu einer positiven Entwicklung Fraulauterns beitragen sollen. In diesem Zusammenhang eröffnete die Stadt Saarlouis 2019 das Quartiersbüro Fraulautern in der Lebacher Straße. Dort ist die Quartiersmanagerin Dr. Viola Kirchner Ansprechpartnerin für die Fraulauterner.

Bundesministerium des Innern, für Bau und Heimat

STÄDTEBAU-FÖRDERUNG von Bund, Ländern und Gemeinden

Ministerium für Inneres, Bauen und Sport SAARLAND

INFORMATION UND KONTAKT

Internet: www.saarlouis.de/meine-stadt/quartiersmanagementfraulautern.de

*Kreisstadt Saarlouis // **Quartiersmanagerin** Dr. Viola Kirchner // Tel.: 06831/443677 // **Quartiersbüro** Fraulautern, Lebacher Straße 31*

Mail: quartiersmanagementfraulautern@saarlouis.de //

saarlouis
Pure Lebensfreude!

Alter Pfarrgarten
Fraulautern

So soll der neue Park in Fraulautern gestaltet werden:

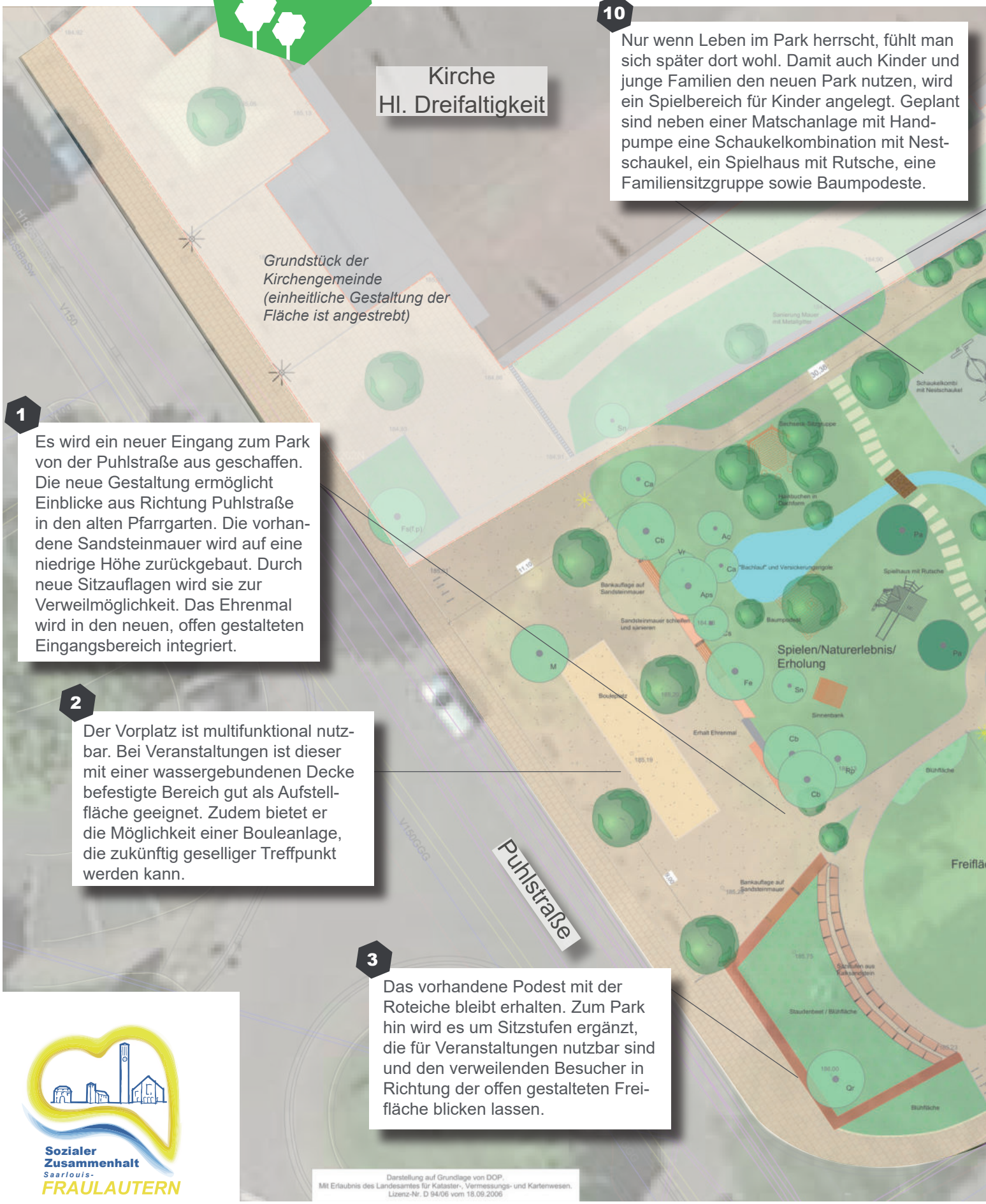

1

Es wird ein neuer Eingang zum Park von der Puhlstraße aus geschaffen. Die neue Gestaltung ermöglicht Einblicke aus Richtung Puhlstraße in den alten Pfarrgarten. Die vorhandene Sandsteinmauer wird auf eine niedrige Höhe zurückgebaut. Durch neue Sitzauflagen wird sie zur Verweilmöglichkeit. Das Ehrenmal wird in den neuen, offen gestalteten Eingangsbereich integriert.

2

Der Vorplatz ist multifunktional nutzbar. Bei Veranstaltungen ist dieser mit einer wassergebundenen Decke befestigte Bereich gut als Aufstellfläche geeignet. Zudem bietet er die Möglichkeit einer Bouleanlage, die zukünftig geselliger Treffpunkt werden kann.

3

Das vorhandene Podest mit der Roteiche bleibt erhalten. Zum Park hin wird es um Sitzstufen ergänzt, die für Veranstaltungen nutzbar sind und den verweilenden Besucher in Richtung der offen gestalteten Freifläche blicken lassen.

10

Nur wenn Leben im Park herrscht, fühlt man sich später dort wohl. Damit auch Kinder und junge Familien den neuen Park nutzen, wird ein Spielbereich für Kinder angelegt. Geplant sind neben einer Matschanlage mit Handpumpe eine Schaukelkombination mit Nestschaukel, ein Spielhaus mit Rutsche, eine Familiensitzgruppe sowie Baumpodeste.

Darstellung auf Grundlage von DOP.
Mit Erlaubnis des Landesamtes für Kataster-, Vermessungs- und Kartenwesen.
Lizenz-Nr. D 94/06 vom 18.09.2006

Sozialer Zusammenhalt
Saarlouis-
FRAULAUTERN

Bundesministerium des Innern, für Bau und Heimat

STÄDTEBAU-FÖRDERUNG
von Bund, Ländern und Gemeinden

Ministerium für Inneres, Bauen und Sport
SAARLAND

9

Zur Kirche hin gewähren Durchgänge im sanierten, historischen Eisenzaun eine optische Offenheit.

8

Der neue Park befindet sich in der Nähe des Fraulauterner Bachs. Mit der neuen Matschanlage und naturnah gestalteter Versickerungsfläche wird das Element Wasser im übertragenen Sinne aufgegriffen.

Geplante Einrichtung der „Schwesternverband Pflege und Assistenz gGmbH“

7

Die zentrale Mitte des Parks bildet ein Baum mit Rundbank zum Verweilen mit Rundumblick.

6

In einem Teilbereich des alten Pfarrgartens könnte ein Gemeinschaftsgarten entstehen. Im Rahmen eines Gemeinschaftsprojekts könnten Bürgerinnen und Bürger hier zusammen gärtnern und damit nicht nur Pflanzen, sondern auch Zusammenhalt gedeihen lassen.

5

Unterschiedlichste Sitzmöglichkeiten laden alle Altersgruppen zum Verweilen ein: Neben Seniorenbänken soll es eine Sinnesliege, eine Familiensitzgruppe, Baumpodeste sowie Sitzstufen und -auflagen geben.

4

Von der Heydingerstraße aus ist der neue Park einsehbar und an zwei Stellen durch Zuwegungen erschlossen. Eine neue Baumreihe mit Zierkirschen bietet ein schönes Bild und stellt eine Verbindung mit der bestehenden Baumreihe in der Heydingerstraße her.

Idee: Cortenstahl-Objekte, die „für Fraulautern stehen“

Die Quartierskonferenz Fraulautern hatte die schöne Idee, ein Element in den neuen Park zu integrieren, das „für Fraulautern steht“. Etwas, das die Identität des Ortes widerspiegelt, das mit der älteren oder aktuellen Geschichte des Ortes verbunden wird oder was „typisch“ Fraulautern ist. Die Fraulauterner sollen sich damit identifizieren können. Deshalb sollen mehrere Objekte oder Silhouetten aus Cortenstahl zusammen mit kleinen Infotafeln im neuen Park aufgestellt werden, entlang derer die Besucher wie einem Pfad folgend die Identität und Geschichte Fraulauterns entdecken können.
Die Materialwahl stellt den Bezug zur Geschichte der Metallverarbeitung in Fraulautern her.
Haben Sie einen Vorschlag dazu? Nutzen Sie den Fragebogen auf der nächsten Seite!

In ähnlicher Weise wie dieses Beispiel im „Zeitgarten Meilensteine“ am Kreisständehaus in Saarlouis könnten die Objekte für den Pfarrgarten gestaltet sein.

(Foto: Stadt SLS)

BESTAND

- Laubbaum / Nadelbaum (eingemessen)
- Laubbaum / Strauch
- Vollversiegelte Fläche
- Sandsteinmauer
- Leuchte Bestand
- 280.95 Höhe Bestand

PLANUNG

- Pflanzung Laubbaum / Strauch
- Hecke
- Grünfläche
- Blühfläche / Staudenbeet
- Schotterrasen
- Pflasterbelag
- wassergebundene Decke
- Bachlauf mit Versickerungsrigole / alternativ: Teich
- Bouleplatz
- Sitzstufen
- Staketenzaun
- Leuchte Planung
- Erweiterung Grundstück Pfarrgemeinde

Kreisstadt Saarlouis, Amt für ökologisches Flächenmanagement
Planinhalt: Entwurf Freiflächengestaltung Planung, Bearbeitung: Christina Altmaier
Zeichnung ohne Maßstab

Wie finden Sie die Planung für den alten Pfarrgarten?
Was ist gut, was finden Sie weniger gut?

Welche Themen/Ereignisse/Fraulauterner Merkmale sollten Ihrer Meinung nach als Cortenstahl-Objekte dargestellt werden?

Was halten Sie von der Idee des Gemeinschaftsgartens? Könnten Sie sich vorstellen, aktiv bei diesem Bürgerprojekt mitzumachen?

Umgestaltung
Alter Pfarrgarten
Fraulautern

Sagen Sie uns Ihre Meinung!

Ausgefüllten Fragebogen abtrennen und bis zum **04.12.2020** *am* **Quartiersbüro Fraulautern**, *(Lebacher Str. 31 neben Apollonia-Apotheke)*

einwerfen (Briefkasten seitlich am Gebäude)

oder per Post senden (an „Quartiersbüro Fraulautern, Lebacher Str. 31, 66740 Saarlouis“)

oder

schicken Sie uns bis zum **04.12.20** *eine* **Email** *mit Ihren Anmerkungen an*

Pfarrgarten@saarlouis.de

Vielen Dank!

Sozialer Zusammenhalt Saarlouis-FRAULAUTERN

saarlouis Pure Lebensfreude!

Bundesministerium des Innern, für Bau und Heimat

STÄDTEBAU-FÖRDERUNG

Ministerium für Inneres, Bauen und Sport SAARLAND